Na rowerze bez granic

Mapa ścieżek rowerowych Ziemi Hulczyńskiej

Sdružení obcí Hlučínska

i polskich gmin

Gmina Kietrz | Gmina Krzanowice | Gmina Krzyżanowice | Gmina Pietrowice Wielkie

Materiał ten został wydany w ramach projektu CZ.3.22/3.3.04/11.02633
NA KOLE BEZ HRANIC / NA ROWERZE BEZ GRANIC przy wsparciu finansowym
Programu Operacyjnego Współpracy Transgranicznej Republika Czeska - Polska 2007-2013.

CZ pl CI3/CeI3 2007. 2013

EVROPSKÁ UNIE / UNIA EUROPEJSKA
EVROPSKÝ FOND PRO REGIONÁLNÍ ROZVOJ / EUROPEJSKI FUNDUSZ ROZWOJU REGIONALNEGO
PŘEKRAČUJEME HRANICE / PRZEKRACZAMY GRANICE

TRASY ROWEROWE

Trasa rowerowa nr 2 – Całkowita długość trasy wynosi około 15 km. Ścieżka wiedzie z przejścia granicznego Trebom/Kietrz, po czeskiej stronie kontynuuje na ścieżkę rowerową on umerze 6055. Na terenie Polski kontynuuje w kierunku na Kietrz, dalej na Gródczanki, skąd można z powrotem skręcić do Republiki Czeskiej albo kontynuować w kierunku Pietrowic wielkich, a stamtąd przez Pietraszyn do Krzanowic gdzie przyłącza się do ścieżki rowerowej o numerze 6 Opava Racibórz.

Trasa rowerowa nr 6 - Całkowita długość wynosi około 18 km. Szlak prowadzi od przejścia granicznego Strahovice / Krzanowice, po stronie czeskiej nawiązuje do regionalnej ścieżki rowerowej nr 552 Opava - Racibórz.

Trasa rowerowa nr 347 - Długość całkowita wynosi około 9 km. Trasa rowerowa zaczyna się na trasie nr 6 w miejscowości Bojanów, kontynuuje przez Bieńkowice obok Bolesławia, dalej na Owsiszcze, gdzie można z powrotem do Czech na trasę rowerową nr 6092 w sołectwie Pist.

Trasa rowerowa nr 348 - Całkowita długość wynosi około 8 km. Trasa rowerowa łączy po polskiej stronie przed Krzyżanowicami trasę rowerową nr 316 z trasą rowerową nr 6092 w sołectwie PIST po stronie czeskiej.

Trasa rowerowa nr 9 - Całkowita długość wynosi około 22 km. Trasa rowerowa rozpoczyna się w Racibórzu na ścieżce rowerowej nr 6 i kontynuuje w kierunku południowo – wschodnim na Bieńkowice, Tworków, Krzyżanowice, Roszków i powyżej Zabełkowa kończy na granicy z Republiką Czeską.

Trasa rowerowa nr 460 - Całkowita długość wynosi około 12 km. Trasa rozpoczyna się w Borucinie, przebiega przez wsie Bolesław, Tworków a za sołectwem Owsiszcze zatacza do sołectwa Hat.

Trasa rowerowa „Mała zielona" - Całkowita długość wynosi około 11 km. Trasa rozpoczyna się i kończy w Šilheřovicach. Przechodzi przez Rudyszwałd wzdłuż granicy w kierunku Chałupek i wraca do Šilheřovic.

Trasa rowerowa nr 316 - Długość trasy odcinka na odcinku Olza - Gorzyczki wynosi około 40 km. Wychodzi z ścieżki rowerowej nr 24 przy sołectwie Olza, kontynuuje przez sołectwo Odra, Rogów, na zachód wokół wodnej przestrzeni Lubomiru przy sołectwie Syrinia z powrotem na południe obok Gorzyc do granicy z Czeską Republiką i dalej w kierunku na Gorzyczki.

Trasa rowerowa nr 327 „Mała czerwona" – Długość trasy to około 4 km. Małe koło obok sołectwa Pogrzebien.

Trasa rowerowa nr 317 - trasa ma około 10 km. Rozpoczyna się w sołectwie Kobyla, prowadzi przez Kornowac i kończy się w Pszowie, gdzie łączy się z dwiema innych ścieżkami rowerowymi.

Trasa rowerowa Czerwona Pszów - kontynuuje na trasę rowerową nr 317, przechodzi przez miasto Rydułtowy w kierunku północno - wschodnim.

Trasa rowerowa zielona Pszów - długość około 6 km. Łączy miasto Pszów z Rydułtowami.

Trasa rowerowa nr 24 - Długość części trasy na odcinku Chałupki - Gorzyce wynosi około 10 km. Trasa rozpoczyna się na przejściu granicznym Chałupki, kontynuuje na wschód sołectwa Zabełków wzdłuż granicy państaw w kierunku Olzy do sołectwa Gorzyce.

ABY UZYSKAĆ WIĘCEJ INFORMACJI, ODWIEDŹ STRONĘ

www.kietrz.pl
www.krzyzanowice.pl
www.krzanowice.pl
www.pietrowicewielkie.pl

SPOSÓB OZNAKOWANIA SZLAKÓW

Trasy są oznakowane w jednolity ustandaryzowany sposób. Oznaczenie rowerowe ma żółty podkład. Na tabliczkach jest uwidoczniony numer trasy, którą można pojechać. Najczęściej tabliczki są w kształcie prostokąta. Informacyjne, kierunkowe tabliczki z piktogramami ostrzegają bezpośrednio na trasie gdzie należy skręcić a także informują jak daleko od trasy znajdują się oferowane ciekawostki lub usługi dodatkowe.

Skala 1:70 000

0 km 0,5 km 1 km 5 km

Racibórz

0 km 4 km 8 km 12 km 16 km 20 km 24 km 28 km

900 280 260 240 220 200 180

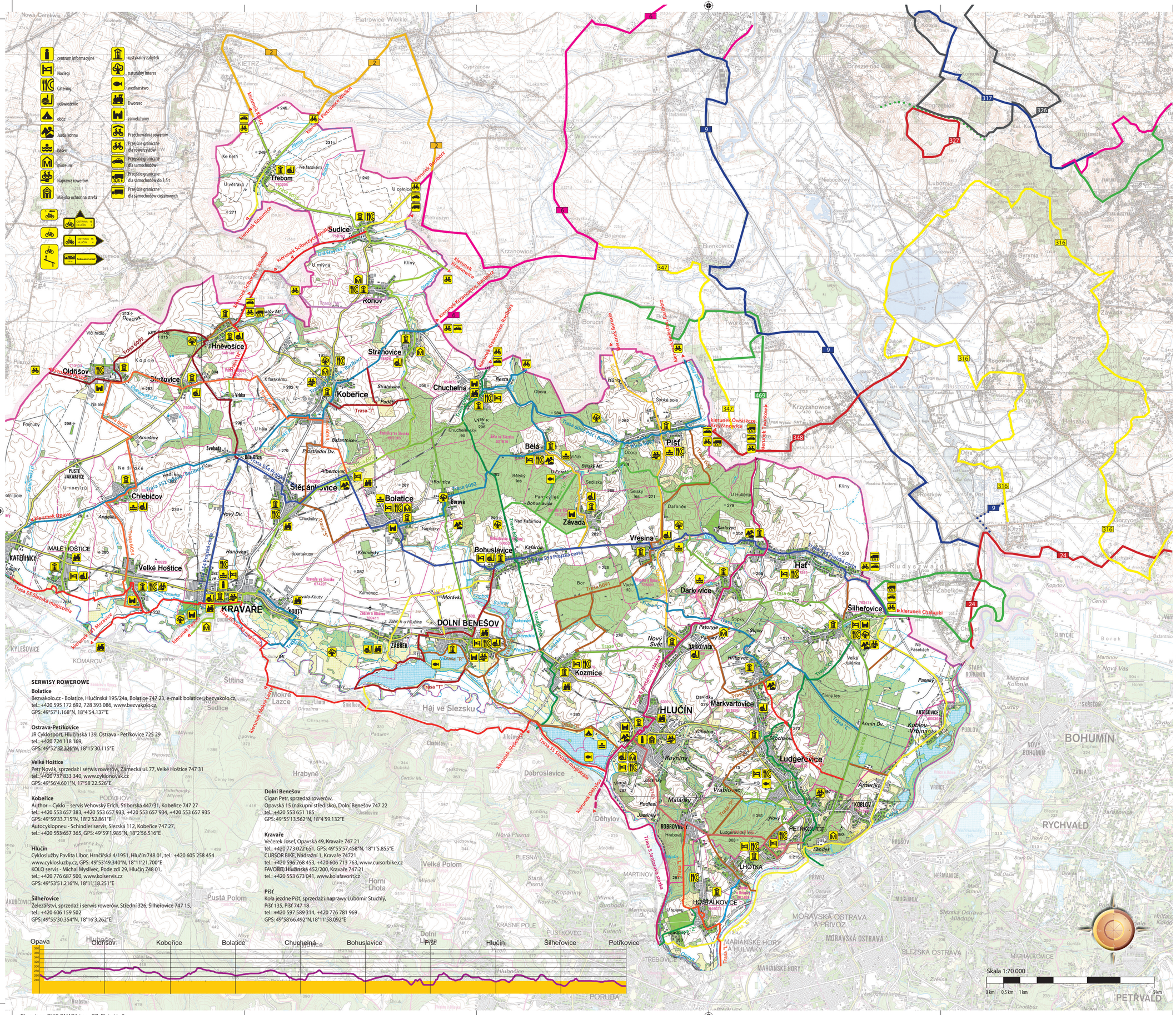
centrum informacyjne
Noclegi
Catering
odświeżenie
obóz
Jazda konna
basen
muzeum
Naprawa rowerów
Miejska ochronna strefa
rustykalny zabytek
naturalny interes
wędkarstwo
Dworzec
zamek/ruiny
Przechowalnia rowerów
Przejście graniczne dla rowerzystów
Przejście graniczne dla samochodów
Przejście graniczne dla samochodów do 3,5 t
Przejście graniczne dla samochodów ciężarowych
Trebom
Sudice
Ronov
Hněvošice
Oldřišov
Služovice
Koberice
Strahovice
Chuchelná
Píšť
Bělá
Štěpánovice
Bolatice
Chlebičov
Závada
Vřesina
Hať
Bohuslavice
Darkovičky
Šilheřovice
Velké Hoštice
KRAVAŘE
DOLNÍ BENEŠOV
Kozmice
HLUČÍN
Markvartovice
Ludgeřovice
KOBLOV
PETŘKOVICE
LHOTKA
HOŠŤÁLKOVICE
Kierunek Pietrowice Wielkie
Kierunek Rozumice
Kierunek Scborzyce Wielkie
Kierunek Krzanowice, Racibórz
Kierunek Owsiszcze, Krzyżanowice
Kierunek Opava
Kierunek Moravice
Kierunek Raškovice
Kierunek Jilešovec
Kierunek Děhylov
Kierunek Chałupki
Trasa 55 Slezská magistrála
Trasa 554 Frýdecká cesta
Trasa 6092 Píšť - Bolatice
Trasa 6085
Trasa 6093
Trasa 6094
Trasa 6095
Trasa 6096
Trasa 6091
Trasa 6055
Trasa 6054
Trasa 6085
Trasa 6092
Trasa 6093
Trasa 6094
Trasa 6095
Trasa 6096
Trasa 6091
Trasa 6055
Trasa 6054
Trasa 5 Jindřišská stezka
Trasa "L"
Trasa "T"
Trasa "A"
Trasa "O"
Trasa "P"
Trasa "R"
Trasa "S"
Trasa "U"
Trasa "W"
Trasa "Ł"
Trasa "M"
Trasa "N"
Trasa "Ć"
Trasa "Ń"
Trasa "Ż"
Trasa "Ź"
Trasa "Ę"
Trasa "Ą"
Trasa "Ś"
Trasa "Ó"
Trasa "Ł